



PIMEEF

**Memoria
2006**

Número de socios

	IBIZA	FORMENTERA
SECTOR SERVICIOS	839	135
SECTOR INDUSTRIA	440	39
SECTOR COMERCIO	465	37
SECTOR TRANSPORTES	256	34
SOCIOS IBIZA:	2.000	
SOCIOS FORMENTERA:	245	

Número de socios

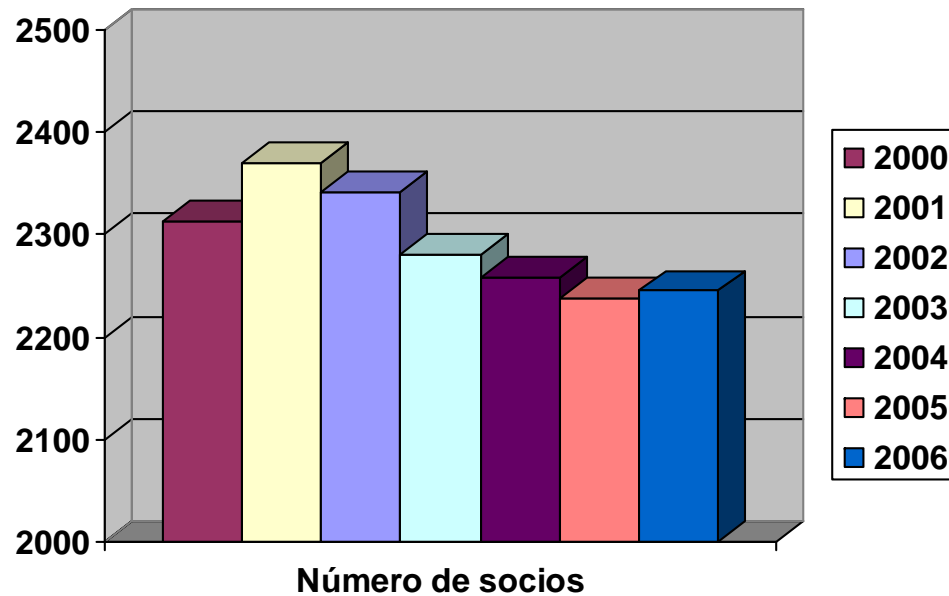

2000: 2313

2001: 2369

2002: 2341

2003: 2280

2004: 2258

2005: 2238

2006: 2245 socios

Laboratorio de Control de Calidad

TOMAS 2005-2006

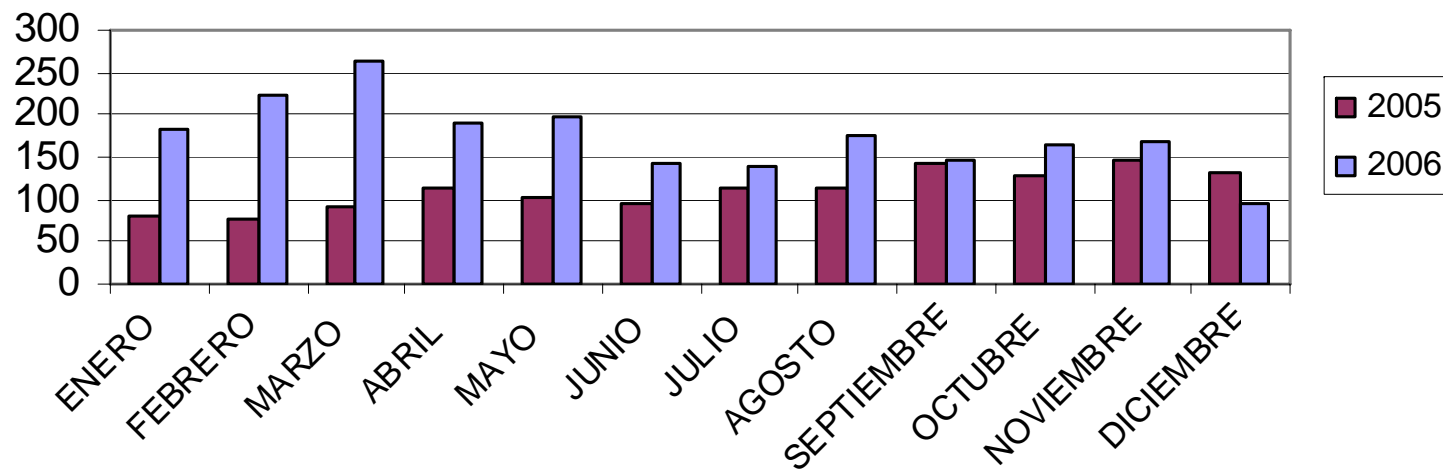

Laboratorio: Tomas de hormigón

	2005	2006
ENERO	79	183
FEBRERO	77	224
MARZO	93	262
ABRIL	113	190
MAYO	104	199
JUNIO	96	144
JULIO	113	140
AGOSTO	114	174
SEPTIEMBRE	141	147
OCTUBRE	128	165
NOVIEMBRE	146	167
DICIEMBRE	131	95
	1335	2090

Departamento de Formación



TOTAL CURSOS	110
TOTAL ALUMNOS	1.627
ENCUESTA DE ACTIVIDAD	312

Asesoría Económico-Financiera



Se tramitaron más de 70 solicitudes de subvención de socios.

Asesoría Económico-Financiera

De entre la amplia gama de ayudas posibles, cabe señalar las siguientes:

- Compensación al transporte de mercancías.
- Ayudas al sector comercial.
- Ayudas al sector industrial.
- Ayudas al sector del transporte.
- Empleo autónomo.
- Mujeres emprendedoras.
- Nuevos yacimientos de empleo.
- Promoción de la mujer en el puesto de trabajo.
- Plan de Consolidación y Competitividad de la Pyme.
- Subvenciones para diferentes actuaciones a nivel asociativo (ferias, cursos, etc.)
- Prevención de riesgos laborales.
- Electrodomésticos eficientes.
- Divulgación de la lengua catalana.
- Hornos y pastelerías.
- Artesanos.

Asesoría Económico-Financiera

En 2006 se firmaron nuevos convenios con:

- Caja Madrid
- Barclays Bank



Convenios Financieros

<u>ENTIDAD</u>	<u>OPERACIONES</u>	<u>IMPORTE</u>
LA CAIXA	432	21,87 Mill.€
CAM	127	7,52 Mill.€
SA NOSTRA	83	3,59 Mill.€
BANCA MARCH	79	3,19 Mill.€
BANESTO	n/d	n/d
BBVA	n/d	n/d
CAJA MADRID	n/d	n/d
SCH	n/d	n/d
BARCLAYS	n/d	n/d
TOTAL	721	36,17 Mill. €
2005	(795)	(34,86 Mill. €)

Departamento de Comunicación



Notas de prensa remitidas: 59
Ruedas de prensa convocadas: 14
Circulares generales por e-mail: 42

Asesoría Jurídico-Laboral

Los servicios de asesoría se han prestado para los socios tanto para cuestiones relacionadas con la empresa como para asuntos que les afectan como particulares (derecho administrativo, laboral, penal, civil, mercantil...).

Ha participado como parte negociadora en convenios colectivos.



Gabinete Técnico Comercial

Información sobre:

- Ley balear de Comercio
- Zonas de gran afluencia turística
- Calendario de domingos y festivos
- Rebajas

Tramitación y organización de:

- Indicación Geográfica Protegida para el Flaó
- Comerç Excel-lent
- I Feria de Stocks de Ibiza y Formentera

Condena de:

- Todo incluido
- Venta ambulante

Participación en el Consell Assessor de Comerç de Balears

Gabinete Técnico Industrial

Asesoramiento entre otras cuestiones sobre:

- Tramitación con la Administración
- Líneas de ayudas o subvenciones
- Legislación industrial.
- Obtención y renovación de los diferentes carnés y acreditaciones profesionales
- Convenios colectivos del sector de industria
- Tratamiento y gestión de residuos



Gabinete de Prevención de Riesgos Laborales

- Asesoramiento en la normativa en prevención de riesgos laborales.
- Asesoramiento personalizado.
- Organización de cursos básicos .
- Asistencia técnica.
- Participación en el *Consell Balear de Salut*.



Gabinete de Autoempleo

Los principales servicios que se ofrecen en este gabinete son:

- Análisis de la viabilidad de la idea.
- Asesoramiento en la elaboración de un Plan de Empresa.
- Análisis económico.
- Asesoramiento financiero.
- Orientación en la elección de la Forma Jurídica y la tramitación administrativa.
- Trámites de constitución y puesta en marcha del negocio.
- Información sobre franquicias y negocios con futuro.
- Fuentes de financiación. Ayudas y subvenciones.
- Ampliación de negocio. Plan de negocio, análisis de viabilidad. Estudio de mercado.

Periodo	Nº usuarios
2001-2002	98
2002-2003	200
2003-2004	198
2004-2005	216
2005-2006	312

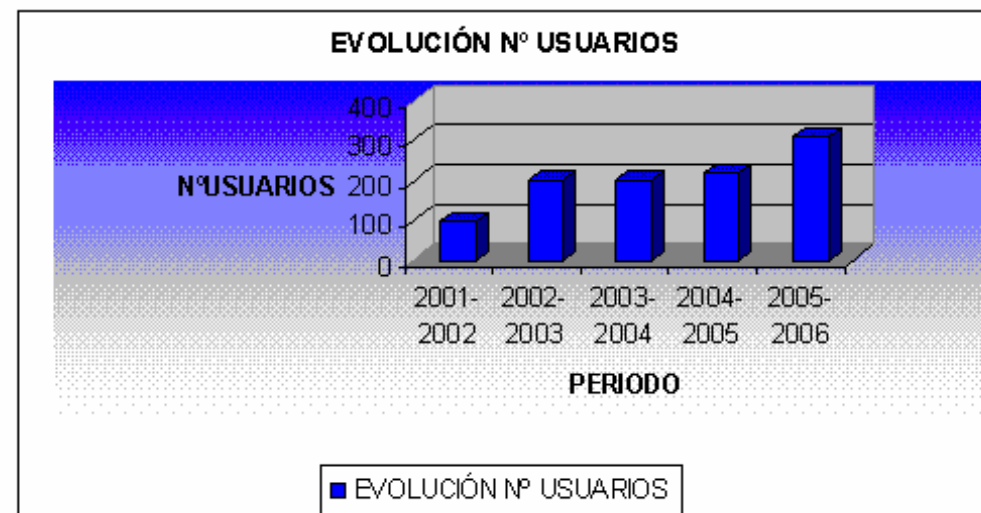

Gabinete de Tecnologías de la Información



- Participación en la Xarxa d'Antenes Tecnològiques de Balears.
- Organización de jornadas informativas y charlas sobre: Software libre, protección de datos, etc.
- Participación en el Día de Internet.
- Firma del convenio Balears Innova a nivel autonómico.



- Asesoramiento a los socios en:
- Adquisición de software de gestión apropiado para la empresa.
 - Contratación de servicios de Internet.
 - Diseño y elaboración de páginas web.
 - Presencia en Internet.
 - Marketing en Internet.
 - Aplicación de la LOPD y LISSICE.

Proyectos Europeos: Eivissa Crea

OBJETIVO GENERAL DEL PROYECTO

Facilitar la creación de empresas en nuestro entorno mediante el apoyo directo a la actividad emprendedora.

OBJETIVO PIMEEF

Creación de material de apoyo a la actividad emprendedora y servicios de mentoring y gerencia asistida.

ACTUACIONES

- Asistencia a reuniones de trabajo.
- Presentación de la Guía PIMEEF para la persona emprendedora.
- Miembro del Comité de Evaluación de los planes de Empresa.
- Conferencias Transnacionales (Praga, Zagreb).
- Participación en las Jornadas sobre Cooperativas Sociales.



Proyectos Europeos: Equibal

OBJETIVO GENERAL DEL PROYECTO

Apoyar la adaptabilidad de las empresas y los/las trabajadores/as al uso de las tecnologías de la información y otras nuevas tecnologías.

OBJETIVO PIMEEF

Sensibilizar a las pymes en temas de las TIC y los beneficios que aportan a la empresa a corto, medio y largo plazo.

ACTUACIONES

- Asesoría tecnológica a través de la actividad del Demostrador tecnológico.
- Jornadas tecnológicas 2006. Los temas que se impartieron fueron: Redes Wifi en área abierta, Sistemas de teletrabajo, Internet por corriente eléctrica, Tecnologías SMS como herramienta CRM, Biometría digital, Seguridad informática.



Proyectos Europeos: Tiempo de Trabajo y Ocio

OBJETIVO GENERAL DEL PROYECTO

Promover fórmulas flexibles de horarios y jornadas laborales en las pequeñas y medianas empresas, para favorecer la conciliación de la vida laboral y familiar.

OBJETIVO PIMEEF

Estudiar la conciliación de la vida laboral y familiar en la empresa ibicenca; adaptar una guía de medidas y buenas prácticas en conciliación; Implementación de actuaciones experimentales.

ACTUACIONES

- Jornada de sensibilización (25/10/06).
- Estudio sobre la conciliación de la vida familiar, laboral y personal en Ibiza y Formentera.
- Guía de recursos para la conciliación en Ibiza y Formentera.



Cena Anual de PIMEEF



27 de octubre 2006: Hotel Fenicia
Prestige de Santa Eulària.

Premios de reconocimiento a la labor
empresarial del año 2006:

*RESTAURANTE: Restaurante El Cigarral

*BAR: Bar Ses Botes

*CAFETERÍA: Torres Tallón

*MAY. ALIMENTACIÓN: Sal Torres

*ARTESANOS: Company Cerámica

*CARPINTEROS: Carpintería Salem

*NÁUTICA: Nautec

*CENTROS DE BUCEO: Anfibios

*PELUQUERÍAS: Peluquería Marcela

*RENT A CAR: Moto Luis

Al acto asistieron unas 300 personas,
entre socios, empresas colaboradoras y
autoridades.

Ferias y certámenes 2006



PIME Balears



PIME Formentera





PIMEEF

**Gracias por su
asistencia**